

MOD. AN 1/11

LIRE 400

CIV. S.

MINISTERO DELLE FINANZE
DIREZIONE GENERALE DEL CATASTO E DEI SISTEMI
CATASTO EDILIZIO URBANO (MDL 13-1-1939, n. 652)



UFFICIO CATASTO
L. 6/10/1977 art. 10, comma 8

Planimetria di u.l.u. in Comune di **ORIGGIO** via **L. BIRACCHI**

ALLEGATO SUB. D AL N. **66488/11425** Rep.

ORIENTAMENTO



UFFICIO TECNICO
I. A. P. S. C. B. I. 200
RISERVATO ALL'UFFICIO
14 APR. 1992
Prot. 11425

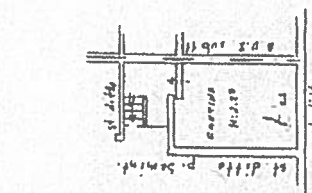
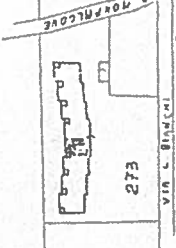

P. INTERRATO

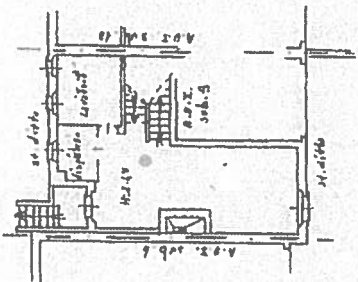

P. SEMINTERRATO

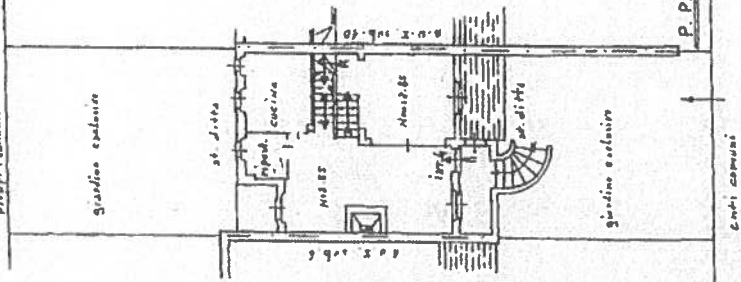

P. PRIMO

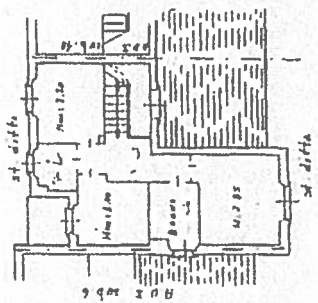

P. SECONDO

Firmato: JOHN PAUL GRIES
Firmato: ANTONIO GIUDICI
Firmato: MARAZZI EUGENIA in Giudici
Firmato: ROSSI FRANCO Notaio

Comunità nel GEM. CARLO CRZANICA
(Tutte coperture a verde)

Dichiarazione di NC
 Comunità di variazione

iscritto all'Albo cat. agrom. e z. della provincia di VARESE n. 928

identificativi catastali
F. 6



animitria di via in Comune di ORIGGIO via LULGI BIANCHI

cv 8

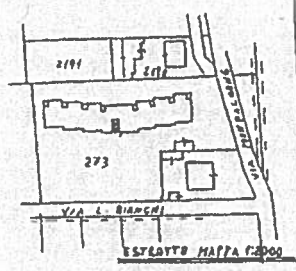

ESTRATTO MAPPA 1:2000

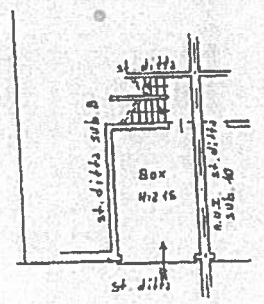

PIANO TERRENO

ORIENTAMENTO



SCALA DI 1:200

RESERVATO ALL'UFFICIO

Dati catastali: Foglio 6 - Part. 273 - Sub. 9

Decorazione di MC
Differenza di variazione
Identificativi catastali
n. m. 6
273 sub 9

Completata dal **GEOM. CARLO CAZZANIGA**
(Nota, rogito e firma)

Inscritto all'albo dei **geometri**
della provincia di **VARESE**
data **10/4/1992** Firma *[signature]*

0982

Firmato: JOHN PAUL GRIES
Firmato: ANTONIO GIUDICI
Firmato: MARAZZI EUGENIA in Giudici
Firmato: ROSSI FRANCO Notaio

ALLEGATO SUB E AL N. 66488/1425 Rep